

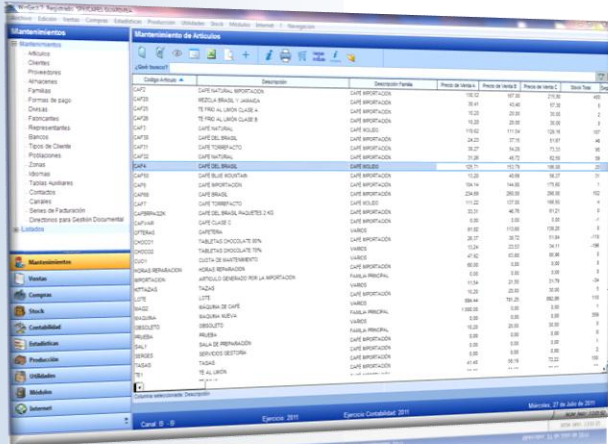

# WinGest 7 Starter



Dirigido a autónomos y pequeñas empresas, **WinGest 7 Starter** le va a permitir controlar eficazmente la facturación, contabilidad y stock de su negocio.

- Solución monopuesto para autónomos y microempresas que precisan una única licencia.
- Contempla las áreas de compras, ventas, stock e informacion contable.
- Si en un futuro necesitara ampliar el número de licencias o adquirir un módulo adicional, podrá actualizarse a la versión **WinGest 7 Express**.

## Una solución sencilla adaptada a su negocio

**Proporciona la información que necesita**

- Ofreciéndole múltiples informes y tablas dinámicas que permiten analizar sus compras y ventas de manera ágil y sencilla.

**Agiliza las operaciones de compra y venta**

- Centralizando en una única pantalla los presupuestos, pedidos, albaranes y facturas generados a un cliente o proveedor, junto con los precios de coste y venta.

**Mejora el servicio e imagen ofrecido al cliente**

- Facilitando las herramientas para enviar por correo electrónico cualquier informe (listado de precios, factura, inventario, etc.) en formato PDF.

**Optimiza los recursos**

- Integrando todos los aspectos de la gestión, permite consultar artículos, clientes, stock o estado de la facturación de forma directa y flexible desde cualquier pantalla.

Destinados a pequeñas y medianas empresas, los productos de Soft For You ofrecen los instrumentos necesarios para controlar su negocio de forma dinámica y segura.

Gracias a estas soluciones, las PYMES obtienen un producto flexible y adaptado a su forma de trabajo que les permite analizar y gestionar sus recursos eficazmente.



# WinGest 7 Starter

Sobre una plataforma sólida que garantiza la integridad de los datos y agilidad de las consultas, WinGest 7 supone una forma clara y sencilla de optimizar el trabajo diario, mejorar la productividad y ayudar en la toma de decisiones.

WinGest 7 es un software desarrollado en entorno cliente-servidor. Trabaja con el motor de base de datos Microsoft SQL Server, permitiendo una gran escalabilidad y rápido procesamiento de los datos.

## La solución para una gestión ágil y eficaz

- **Rápido acceso a la información**  
Por cada opción del programa podrá exportar, buscar, visualizar, editar, e imprimir los registros que precise, permitiéndole personalizar la vista en cada momento.
- **Amplio sistema de tarificación**  
Podrá indicar hasta 6 precios de venta distintos, así como introducir tarifas especiales por cliente, artículo, familia, tipo de cliente o unidades vendidas.
- **Gestión del stock**  
Dispondrá de diferentes opciones para configurar el programa en caso de ruptura de stock, permitiéndole efectuar reservas de material o generar pedidos de compra de forma automática en función del stock.
- **Documentación personalizada**  
Gracias a un completo Editor de Informes, cualquier documento impreso se podrá personalizar en función de la imagen que desee proyectar y la información que desee presentar.
- **Exportación de datos**  
Podrá exportar los datos del programa a aplicaciones como Excel, Word o Access, para su consulta o posterior análisis.

The image displays several overlapping screenshots of the WinGest 7 Starter software interface. The main window is titled 'Factura de clientes (SQL)' and shows a form for creating an invoice. It includes fields for 'Factura' (10), 'Fecha' (26-04-2010), 'Serie' (PRINCIPAL), 'Cjente' (GRAN CA), and 'Teléfono' (9345625). Below these is a table with columns for 'Artículo', 'Descripción', 'Cantidad', and 'Precio'. The table contains three rows: CAF1 (CAFÉ COLOMBIA, 1,000, 119,0), CAF2 (CAFÉ BRASIL, 1,000, 91,0), and CAF3 (CAFÉ BLUE MOUNTAIN, 1,000, 79,8). A context menu is open over the table, showing options like 'Buscar', 'Ficha', 'Información', 'Añadir Línea', 'Borrar Línea', 'Guardar Preferencias', 'Copiar al portapapeles', 'Precios', 'Consulta RMA', 'Cuenta', 'Extracto', 'Saldos', 'Dto. ppgco./Gastos', 'Base Imponible', 'Impuestos', and 'Total'. Other screenshots show the 'Mantenimiento de Clientes' window for 'GRAN CAFÉ' with fields for 'Código', 'Nombre', 'Dirección', 'Código Postal', 'Página Web', 'E-mail', 'Mif / Cif / Nie', 'Zona', 'Forma de Pago', 'Número Plazos', 'Primer Pago', 'Día de Pago 1', 'Vacaciones', 'Teléfono 1', 'Teléfono 2', 'Fax Pedidos', 'Fax', and 'Idioma'. Another screenshot shows the 'Artículos' window for 'CAFÉ COLOMBIA' with a table of prices and a 'Precio Medio Coste' of 85,00. A final screenshot shows a 'Stock' window with fields for 'Stock Mínimo', 'Stock Máximo', 'Stock', and 'Stock de Venta'.



# WinGest 7 Starter

## Características

### General

- Ofrece la posibilidad de gestionar varias empresas desde un mismo entorno.
- Es multivivisa, permitiéndole operar con diversas monedas.
- Por cada opción del programa permite visualizar, imprimir, exportar, buscar, editar y personalizar la información.
- Proporciona diversas herramientas para incrementar masivamente precios de venta y tarifas especiales.
- Se podrá enviar cualquier informe o documento por e-mail utilizando el programa de correo predeterminado en Windows, reduciendo costes gracias a la facturación electrónica.

### Ciclo de Compras y Ventas

- Podrá realizar presupuestos, pedidos, albaranes y facturas, así como servir parcialmente, agrupar los pedidos o albaranes y obtener las comisiones por representante.
- Se contempla la gestión de las entregas a cuenta en el ciclo de ventas.
- Gestión de compras y ventas centralizadas en una única pantalla.
- A partir de un pedido de venta, podrá generar el pedido de compra correspondiente.
- Controlará el estado de los pedidos pendientes de entrar, distinguiendo fácilmente aquéllos cuya fecha de entrega está próxima o ya se ha superado.
- Podrá realizar promociones u ofertas creando kits de artículos.
- Enlazado con la contabilidad, podrá introducir desde gestión las facturas referentes a gastos de luz, agua, teléfono, etc. indicando directamente la cuenta contable del servicio.

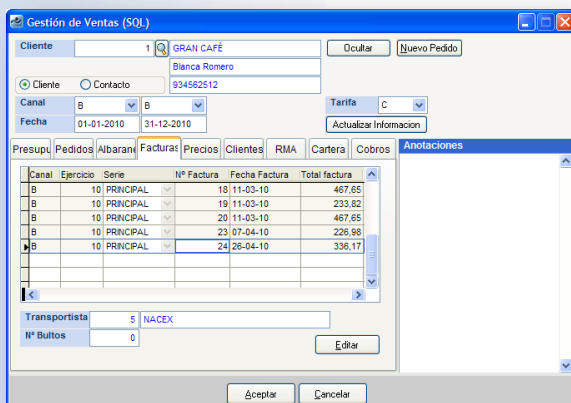



# WinGest 7 Starter

## Características

### Stock

- Se incluyen herramientas para gestionar el stock, tales como Movimientos de Stock, Recuento de Material, Consulta de la Ruptura de Stock o Recálculo de Stock.
- Podrá controlar el stock de sus artículos por número de serie o lote.
- Posibilidad de generar pedidos de compra de forma automática en función del stock.
- Podrá controlar el stock de varios almacenes.

### Estadísticas

- Las tablas dinámicas le permitirán analizar sus compras o ventas desde cualquier punto de vista (zona, tipo cliente, familia, artículo, trimestre, mes, etc), ofreciéndole la posibilidad de exportar el resultado a HTML o Excel.
- Los informes se podrán personalizar según la información que necesite presentar y exportarlos a Excel, PDF, Access, etc, o enviarlos por e-mail.

The screenshot displays several overlapping windows from the WinGest 7 Starter application:

- Factura de clientes (SQL):** Shows invoice details for 'GRAN CAFÉ' with items like 'CAFÉ COLOMBIA', 'CAFÉ BRASIL', and 'CAFÉ BLUE MOUNTAIN'. It includes fields for invoice number (10), date (26-04-2010), and customer information.
- Impresión de Facturas:** A window for selecting invoice formats (e.g., 'Factura Clientes Laser', 'Factura Clientes Normal') and printer settings.
- Enviar e-mail (SQL):** A window for configuring email sending, including sender/receiver addresses and subject.
- Factura Abril:** A preview of an email message with the subject 'Factura Abril' and content: 'Le adjuntamos su factura del mes de abril. Atentamente, Dpto. Ventas, Cafés Guarimba'.



# WinGest 7 Starter

## Prestaciones

Generales	▪ Multiempresa	Mantenimientos	▪ Artículos
	▪ Multidivisa		▪ Clientes
	▪ Multiejercicio		▪ Proveedores
	▪ Multialmacén		▪ Familias
	▪ Envío de documentos por e-mail		▪ Formas de Pago
	▪ Informes personalizables		▪ Representantes
▪ Exportación a Excel, Word, Access	▪ Bancos		▪ Tipos de Cliente
Ventas	▪ Presupuestos		▪ Poblaciones
	▪ Pedidos		▪ Zonas
	▪ Albaranes		▪ Contactos
	▪ Facturas		▪ Canales
	▪ Gestión de Ventas		▪ Series de Facturación
	▪ Creación Masiva de Albaranes	▪ Idiomas	
	▪ Creación Masiva de Facturas	Cartera	▪ Gestión de Cobros y Pagos
	▪ Entrega de Material		▪ Cobros masivos e impagados
	▪ Reservas de Material		▪ Remesas
	▪ Entregas a Cuenta		▪ Talones y Pagaré
	▪ Diario de Ventas		▪ Consulta de cartera
▪ Listado de IVA Repercutido	▪ Diario contable		
▪ Borrado masivo de pedidos	Contabilidad	▪ Asientos automáticos desde gestión	
▪ Traspaso y recepción de EDI		▪ Introducción manual de asientos	
▪ Presupuestos		▪ Asientos predefinidos	
▪ Pedidos		▪ Cierre y Apertura automáticos	
▪ Albaranes		▪ Presupuestaria	
▪ Facturas		▪ Configuración dígitos Plan Contable	
▪ Gestión de Compras		▪ Balance de Sumas y Saldos	
▪ Generación automática de pedidos		▪ Pérdidas y Ganancias	
▪ Entrada y Edición de Gastos		▪ Estado de Ingresos y Gastos	
▪ Listado de Iva Soportado		▪ Estado Flujo de Efectivo	
▪ Consulta stock pendiente de entrar		▪ Estado Patrimonio Neto	
Stock	▪ Movimientos de Stock	▪ Facturas Expedidas y Recibidas	
	▪ Consulta de consumos	▪ Libro de IVA	
	▪ Inventario	▪ Modelos 300, 303, 330, 340 y 347	
	▪ Consulta ruptura de stock		